

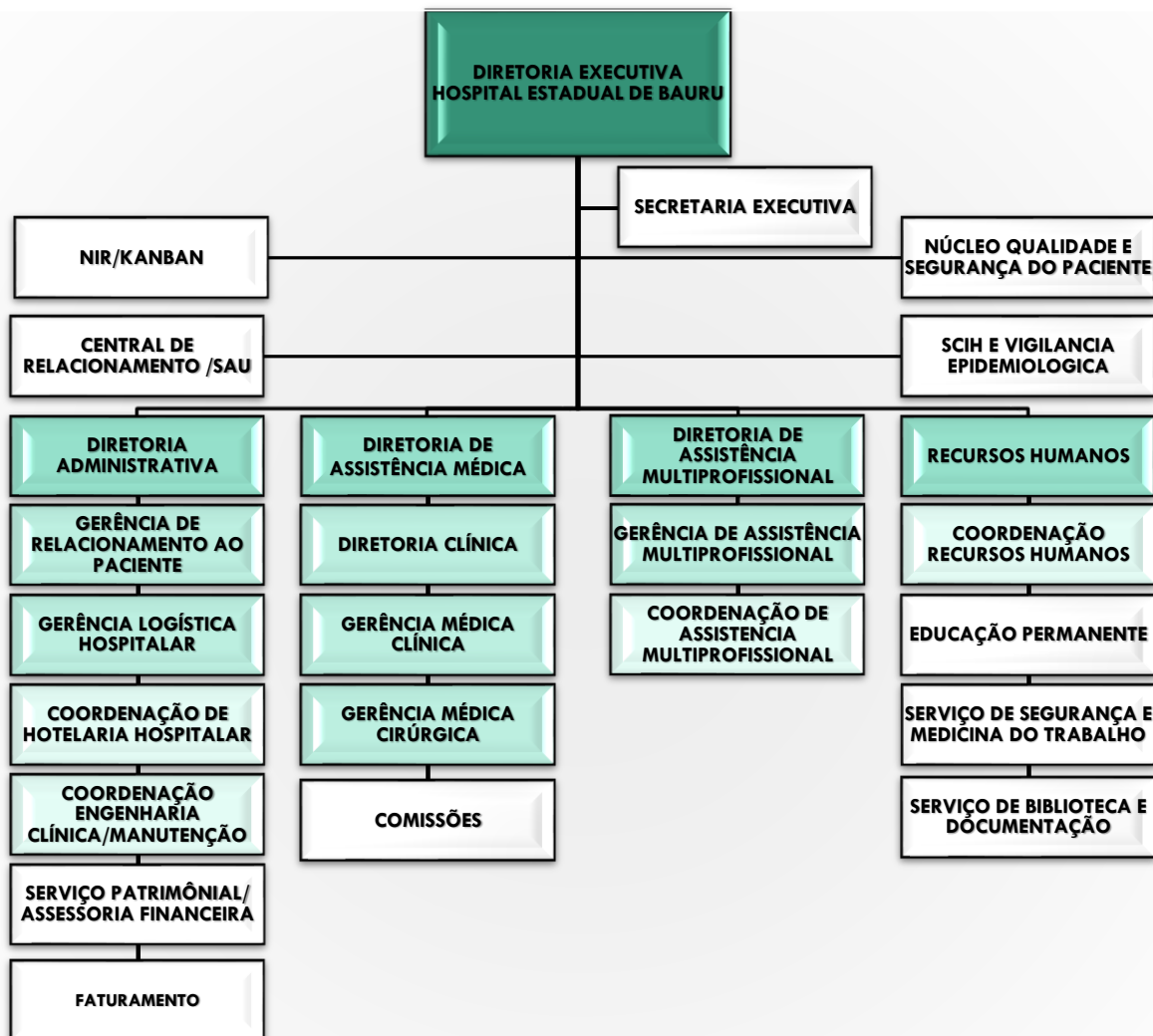

ORGANOGRAMA INSTITUCIONAL – HOSPITAL ESTADUAL BAURU





HOSPITAL ESTADUAL DE BAURU
FAMESP ORGANIZAÇÃO SOCIAL DE SAÚDE



SECRETARIA DE ESTADO DA SAÚDE DE SÃO PAULO

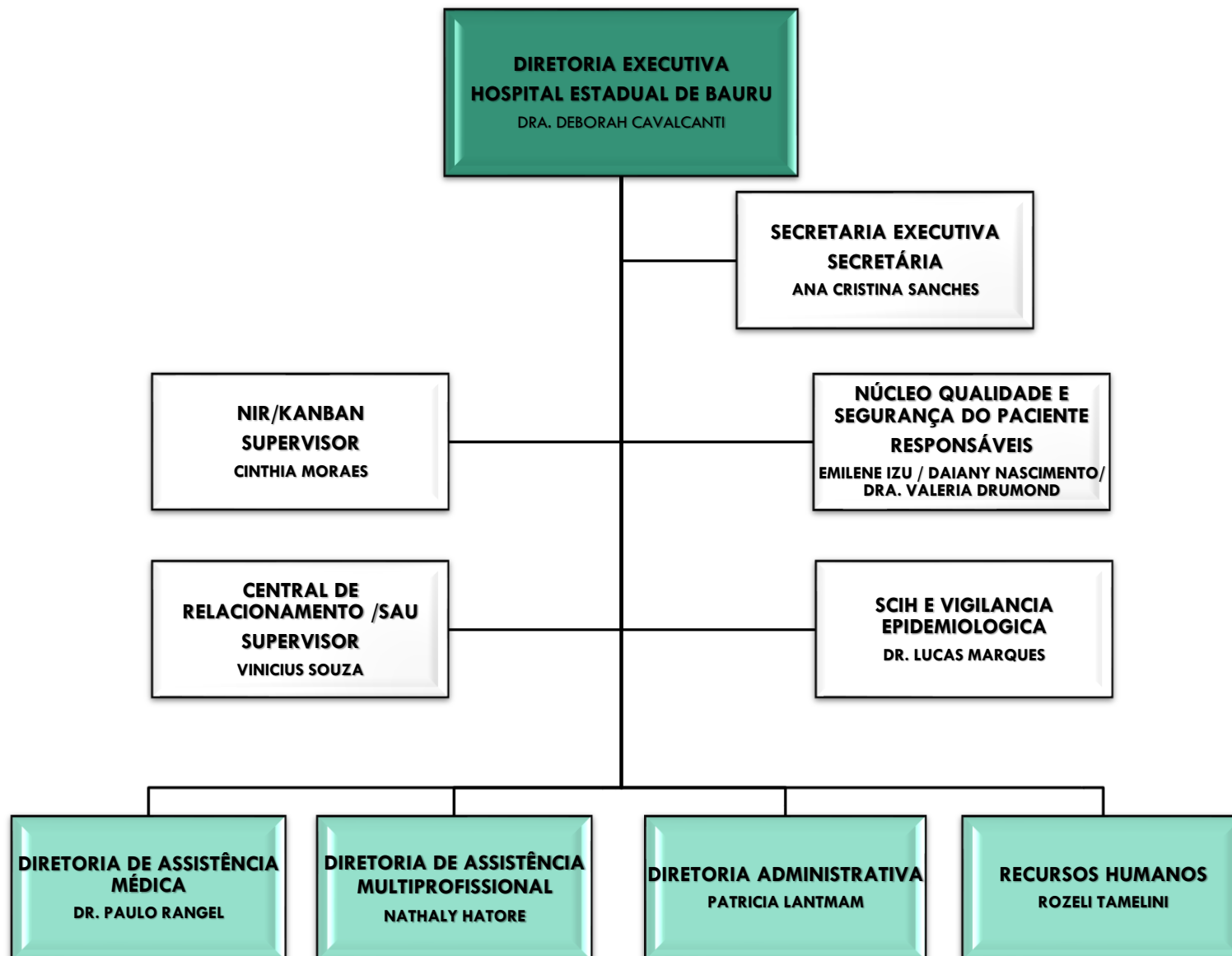



HOSPITAL ESTADUAL DE BAURU
FAMESP ORGANIZAÇÃO SOCIAL DE SAÚDE



SECRETARIA DE ESTADO DA SAÚDE DE SÃO PAULO

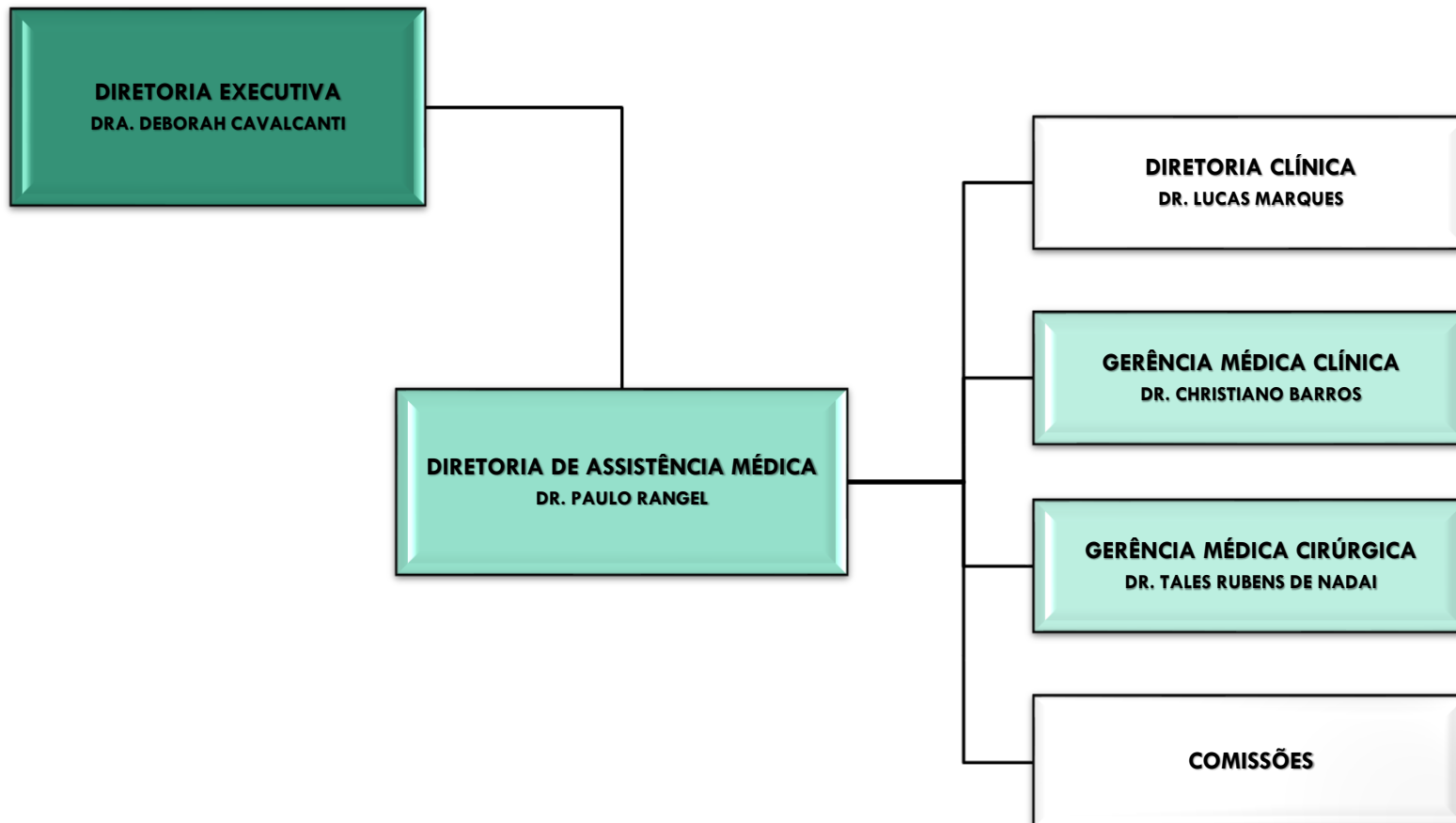

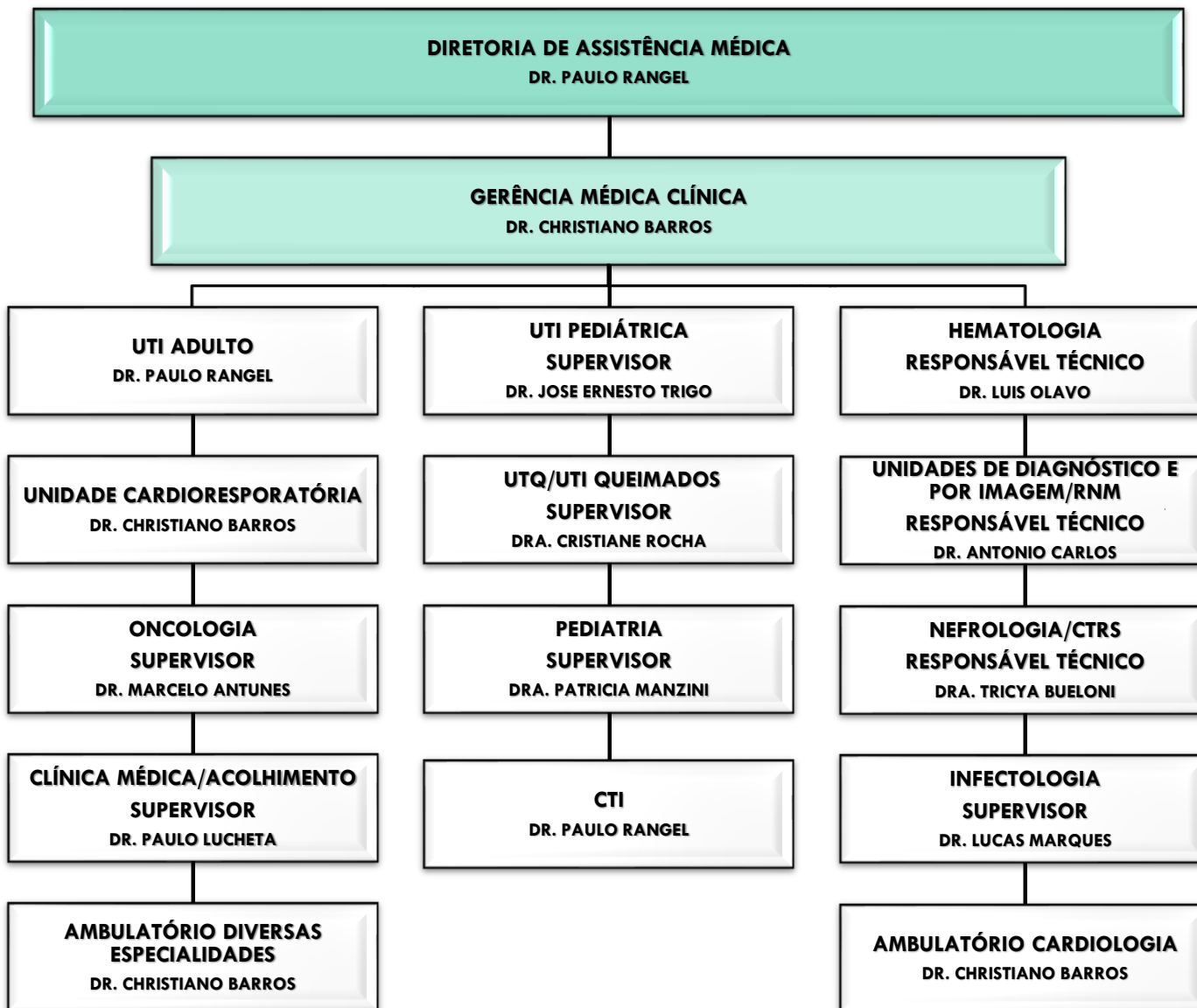

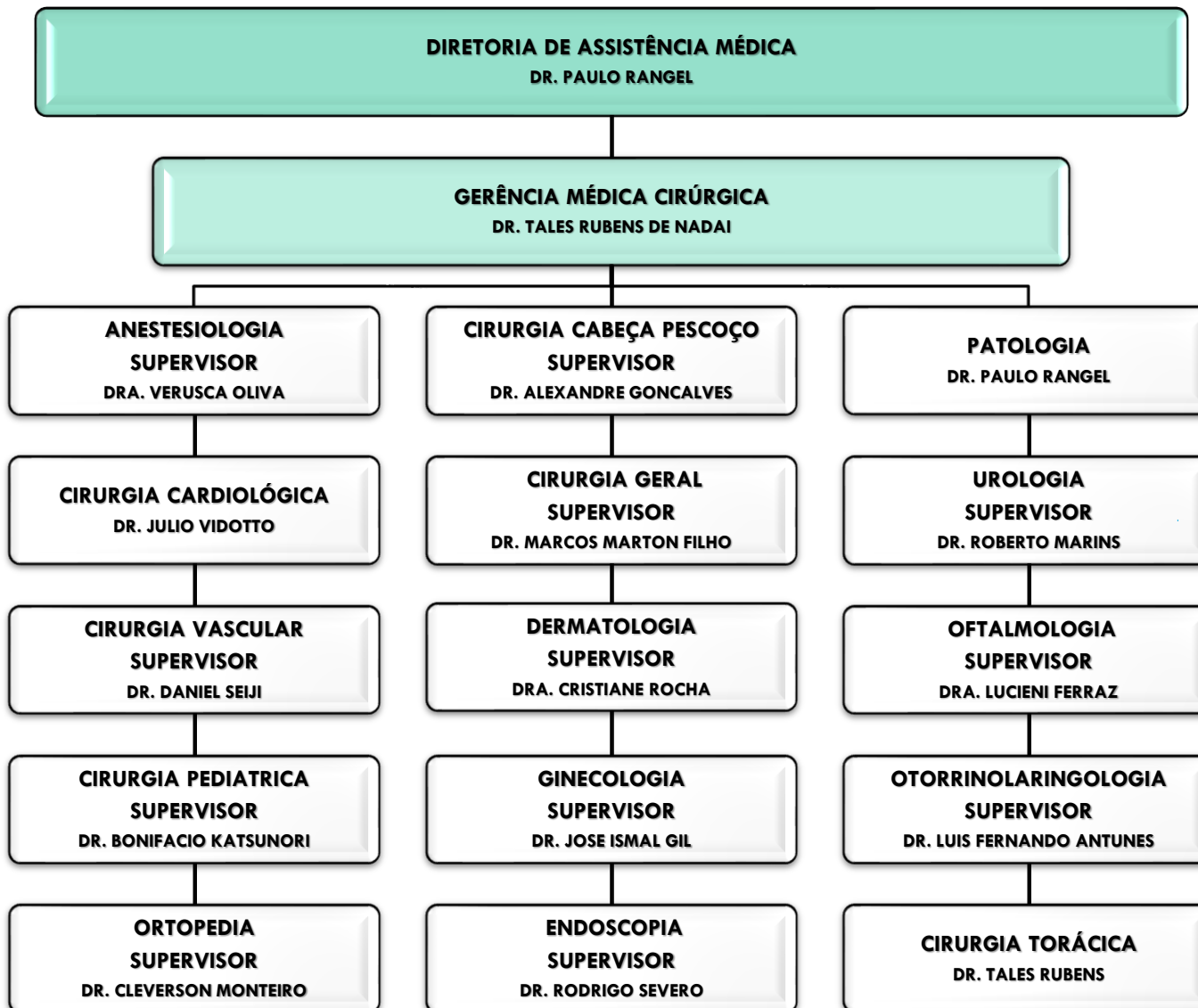



HOSPITAL ESTADUAL DE BAURU
FAMESP ORGANIZAÇÃO SOCIAL DE SAÚDE



SECRETARIA DE ESTADO DA SAÚDE DE SÃO PAULO

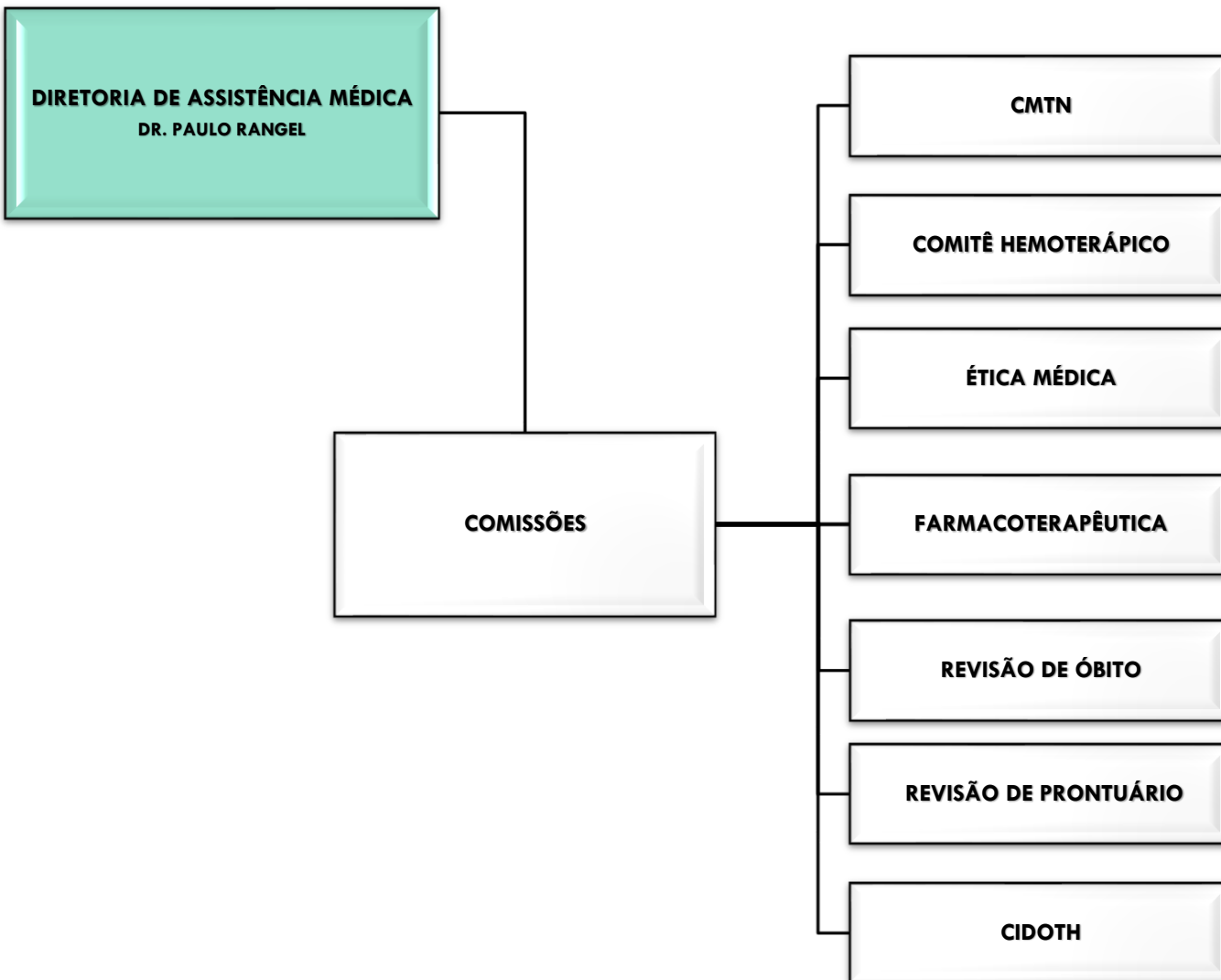



HOSPITAL ESTADUAL DE BAURU
FAMESP ORGANIZAÇÃO SOCIAL DE SAÚDE



SECRETARIA DE ESTADO DA SAÚDE DE SÃO PAULO

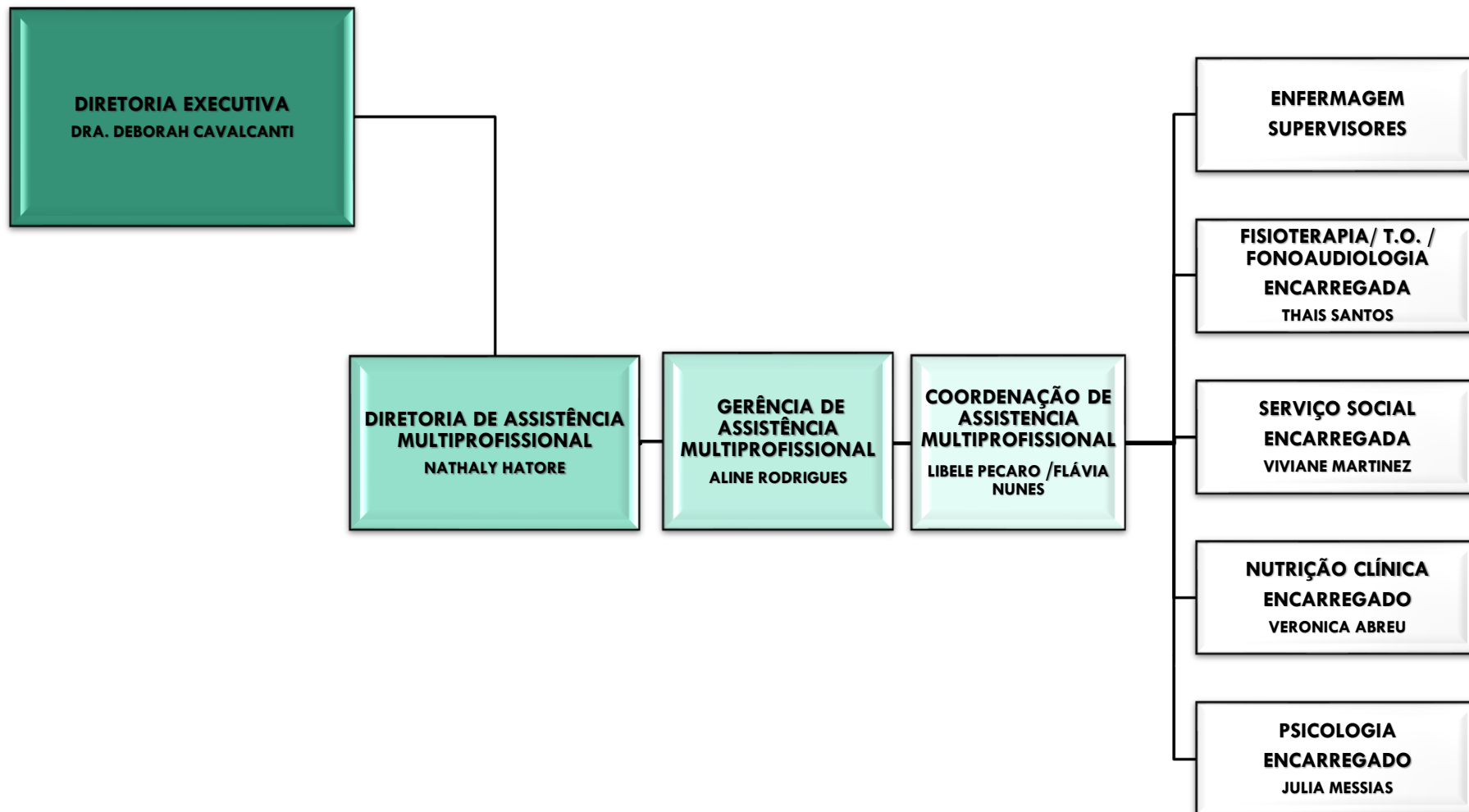

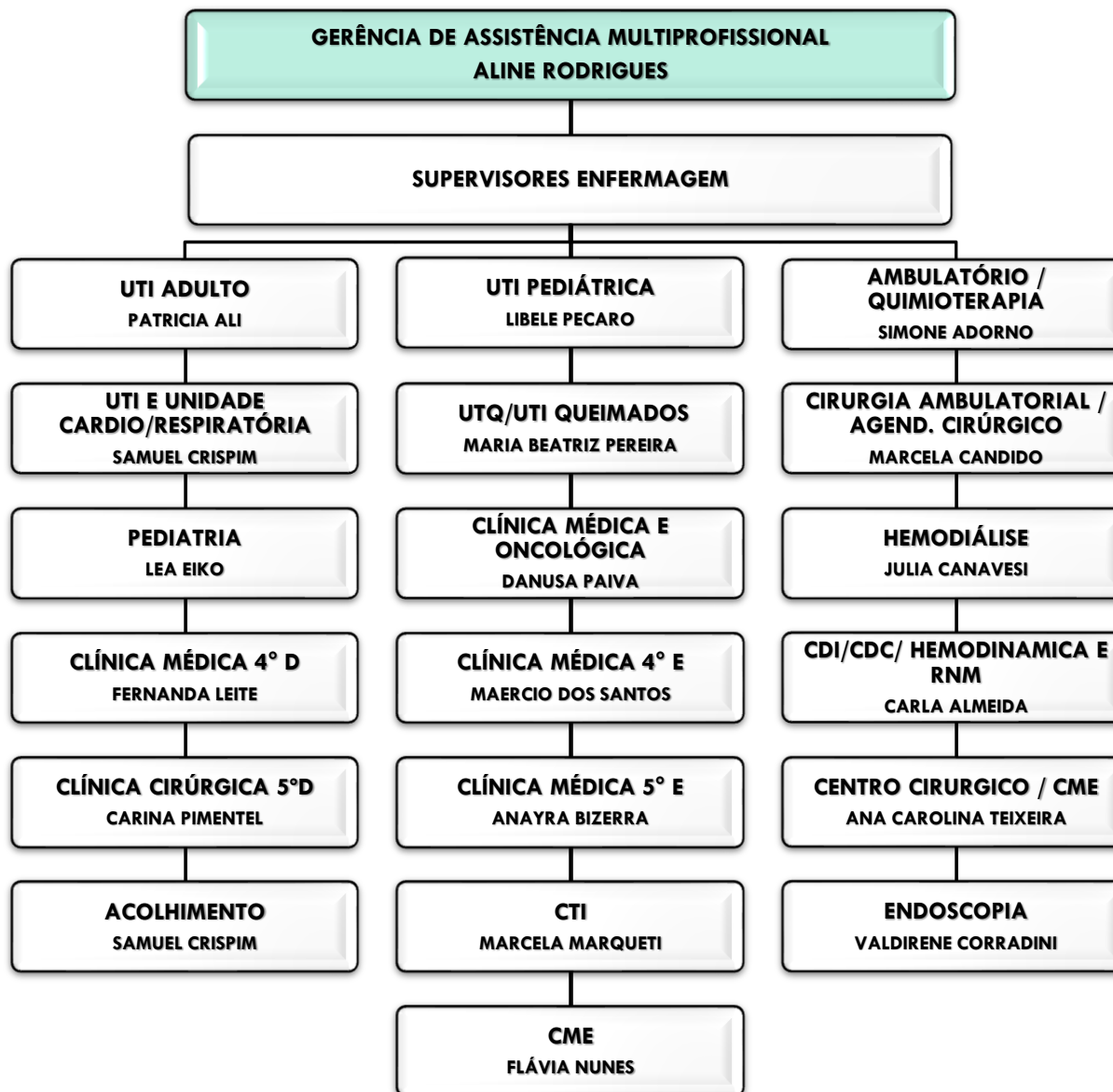



HOSPITAL ESTADUAL DE BAURU
FAMESP ORGANIZAÇÃO SOCIAL DE SAÚDE



SECRETARIA DE ESTADO DA SAÚDE DE SÃO PAULO

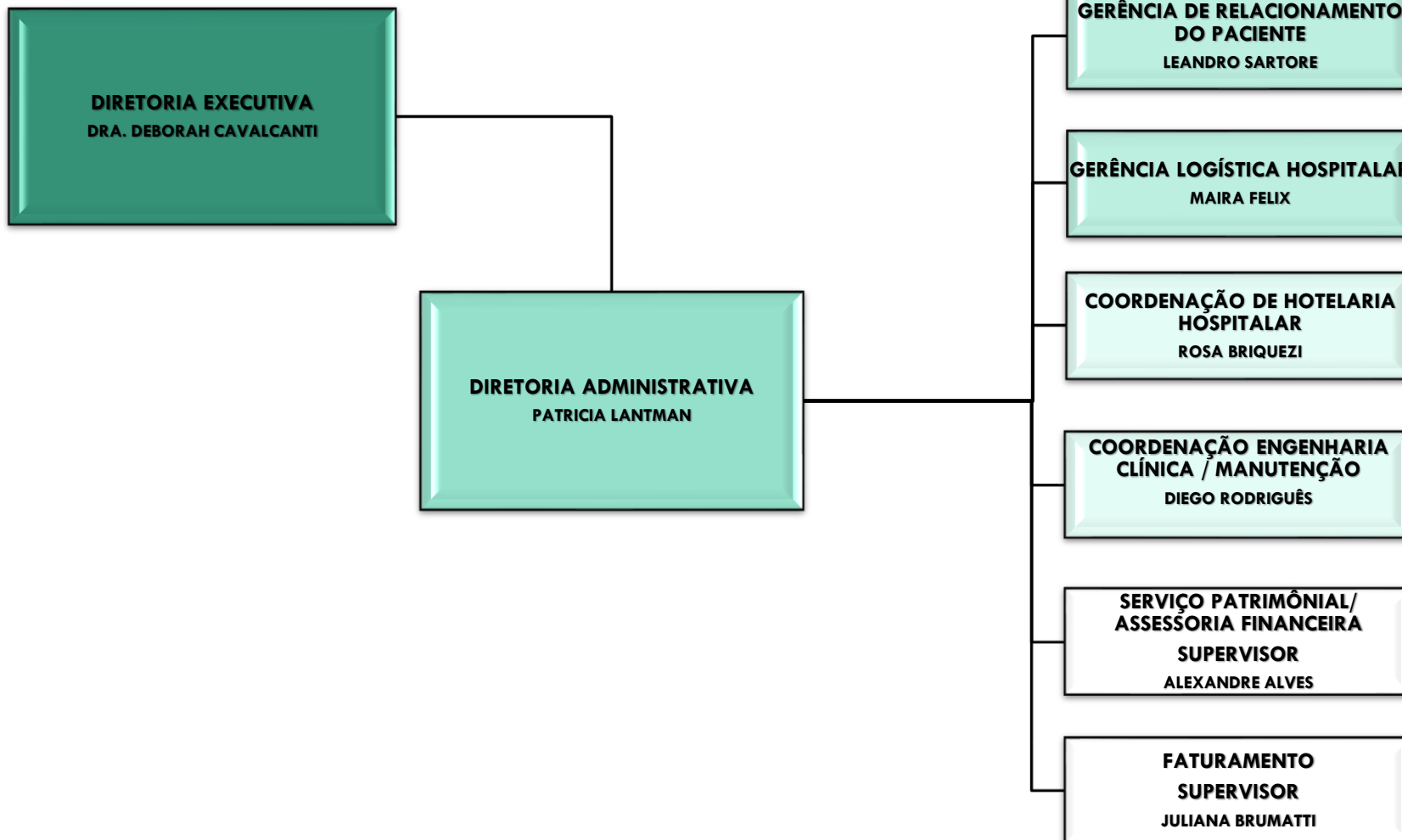



HOSPITAL ESTADUAL DE BAURU
FAMESP ORGANIZAÇÃO SOCIAL DE SAÚDE



SECRETARIA DE ESTADO DA SAÚDE DE SÃO PAULO

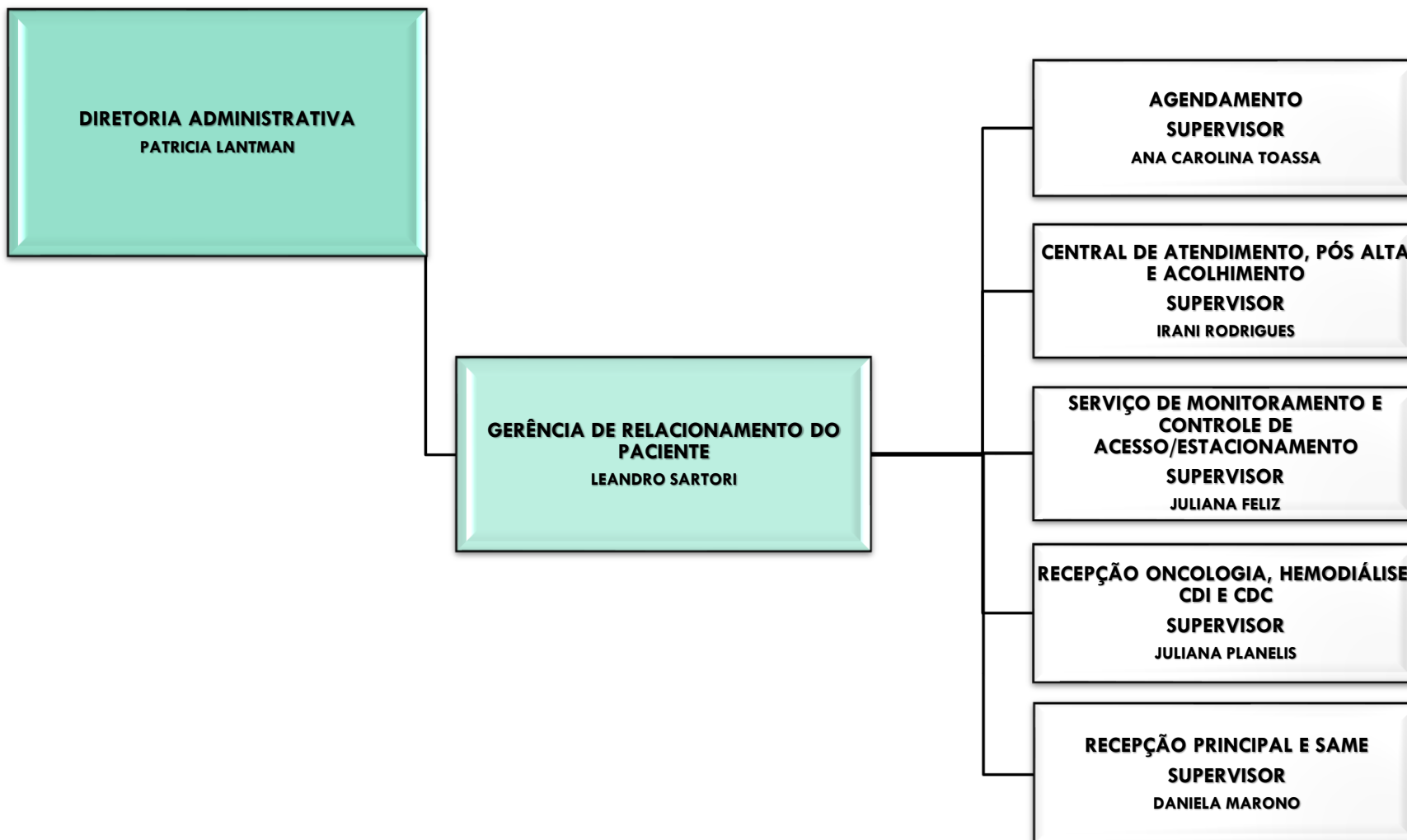



HOSPITAL ESTADUAL DE BAURU
FAMESP ORGANIZAÇÃO SOCIAL DE SAÚDE



SECRETARIA DE ESTADO DA SAÚDE DE SÃO PAULO

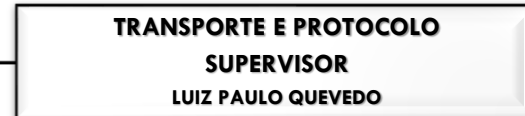
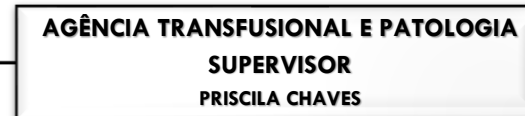
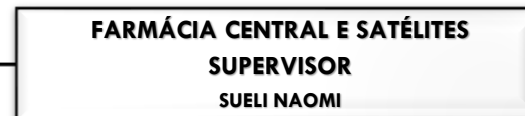



HOSPITAL ESTADUAL DE BAURU
FAMESP ORGANIZAÇÃO SOCIAL DE SAÚDE



SECRETARIA DE ESTADO DA SAÚDE DE SÃO PAULO

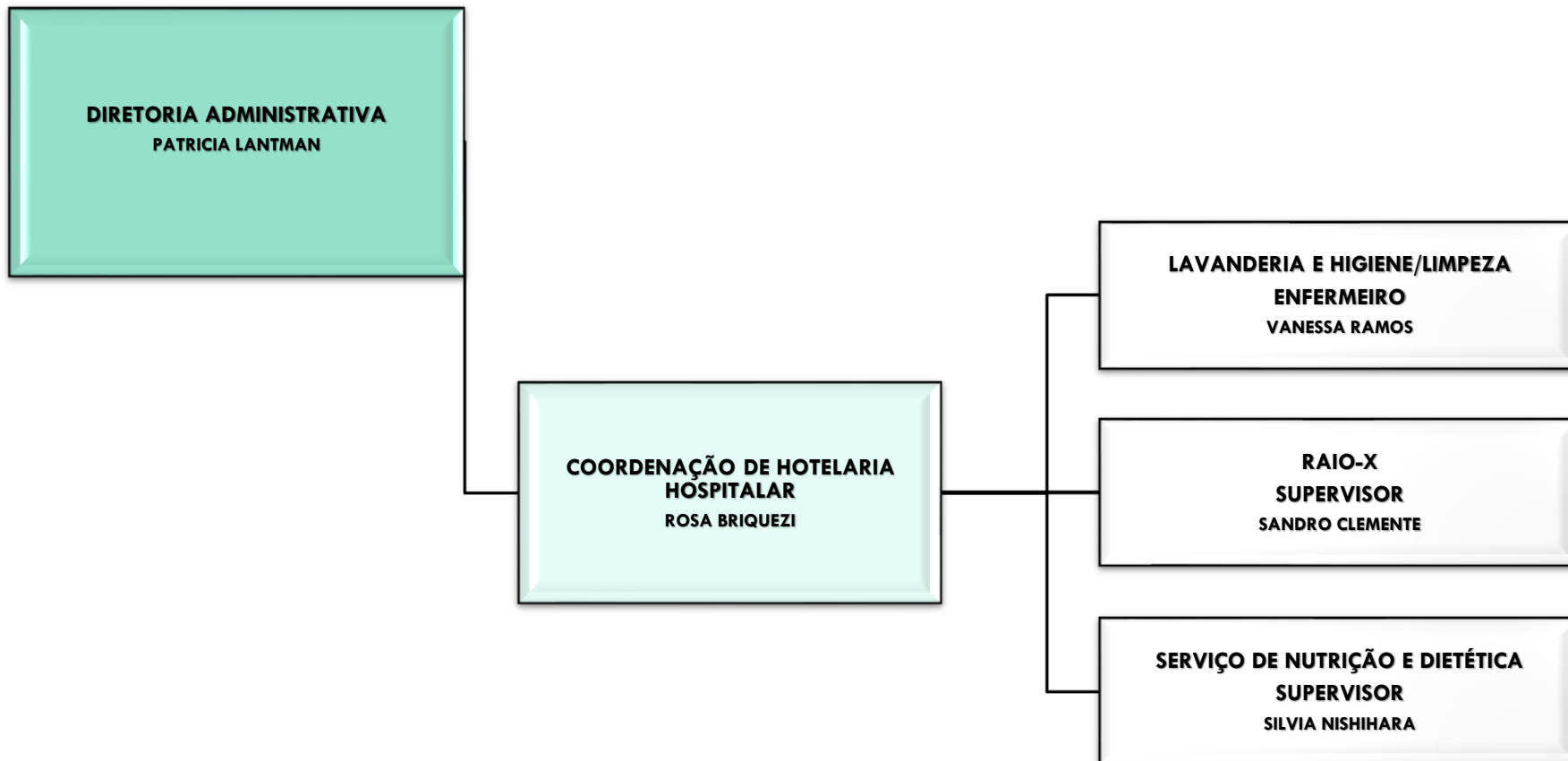



HOSPITAL ESTADUAL DE BAURU
FAMESP ORGANIZAÇÃO SOCIAL DE SAÚDE



SECRETARIA DE ESTADO DA SAÚDE DE SÃO PAULO

DIRETORIA ADMINISTRATIVA
PATRICIA LANTMAN

**COORDENAÇÃO ENGENHARIA CLÍNICA /
MANUTENÇÃO**
DIEGO RODRIGUES

ENGENHARIA CLÍNICA
SUPERVISOR
LARISSA PALOMARES

MANUTENÇÃO / ELÉTRICA / JARDINAGEM
SUPERVISOR
TIAGO RODRIGUES

CALDEIRA / HIDRÁULICA / MECÂNICA
SUPERVISOR
VINICIUS COSTA



HOSPITAL ESTADUAL DE BAURU
FAMESP ORGANIZAÇÃO SOCIAL DE SAÚDE



SECRETARIA DE ESTADO DA SAÚDE DE SÃO PAULO

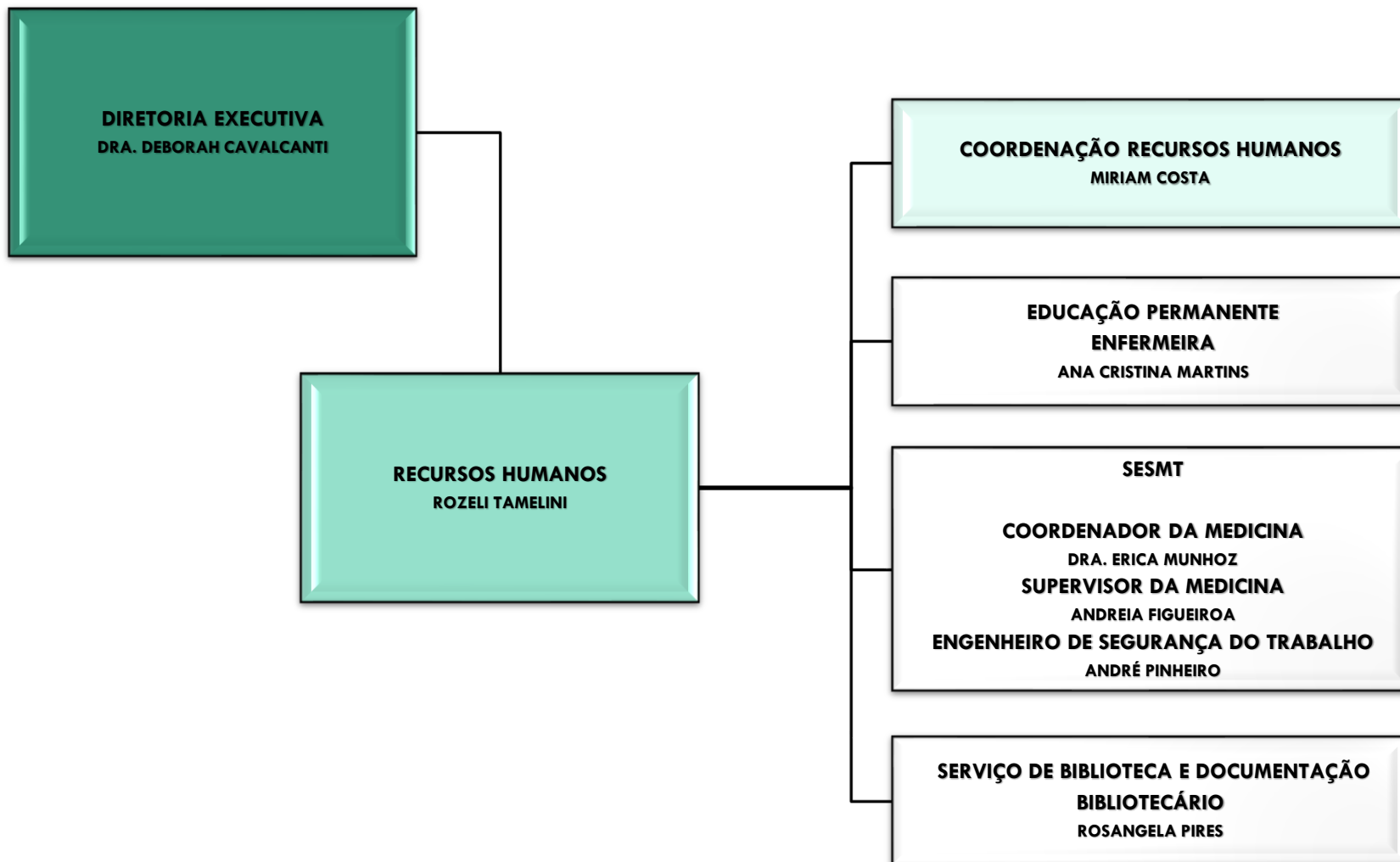



HOSPITAL ESTADUAL DE BAURU
FAMESP ORGANIZAÇÃO SOCIAL DE SAÚDE



SECRETARIA DE ESTADO DA SAÚDE DE SÃO PAULO

