

ORGANOGRAMA INSTITUCIONAL – HOSPITAL ESTADUAL BAURU

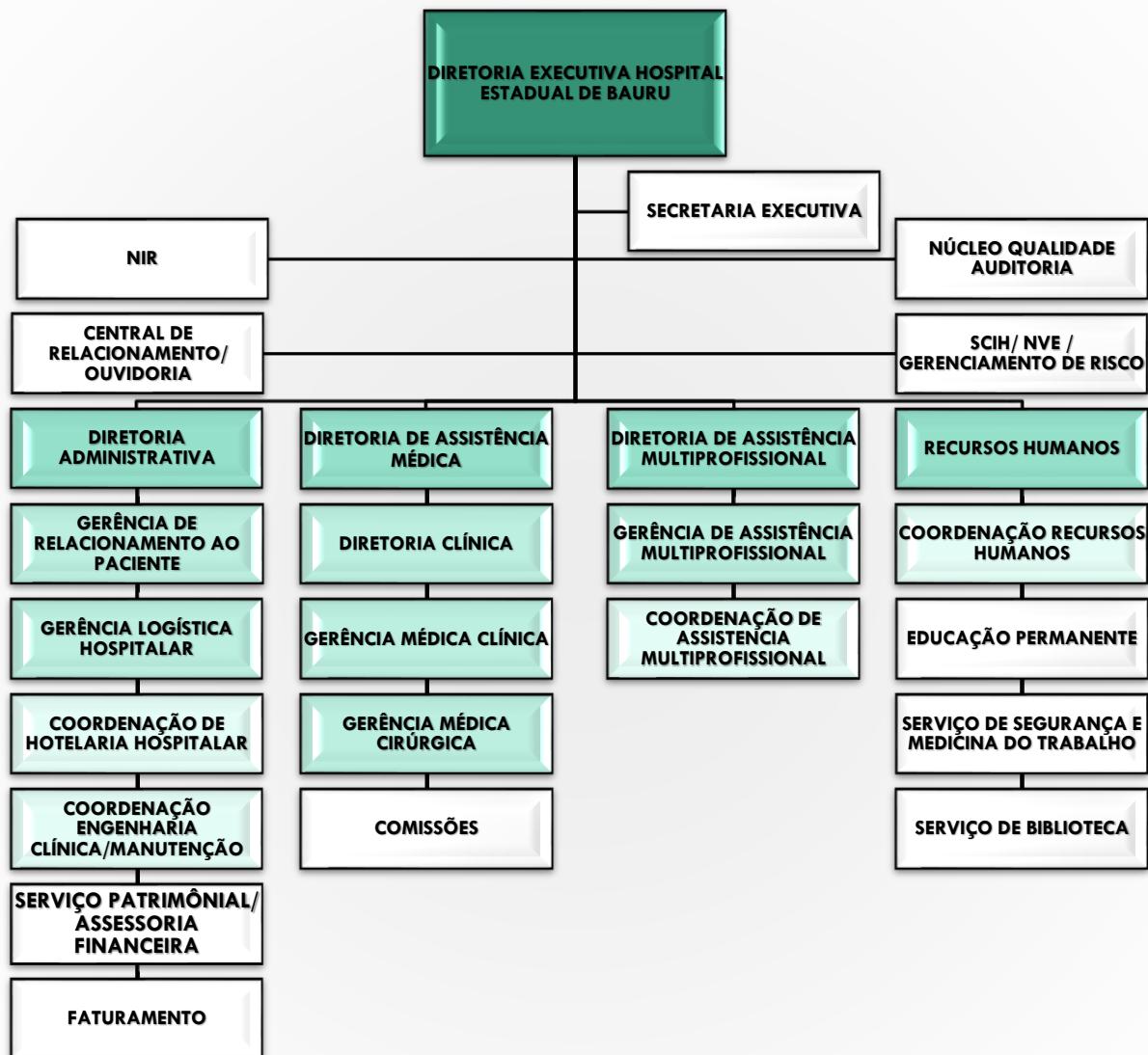



HOSPITAL ESTADUAL DE BAURU
FAMESP ORGANIZAÇÃO SOCIAL DE SAÚDE



SECRETARIA DE ESTADO DA SAÚDE DE SÃO PAULO

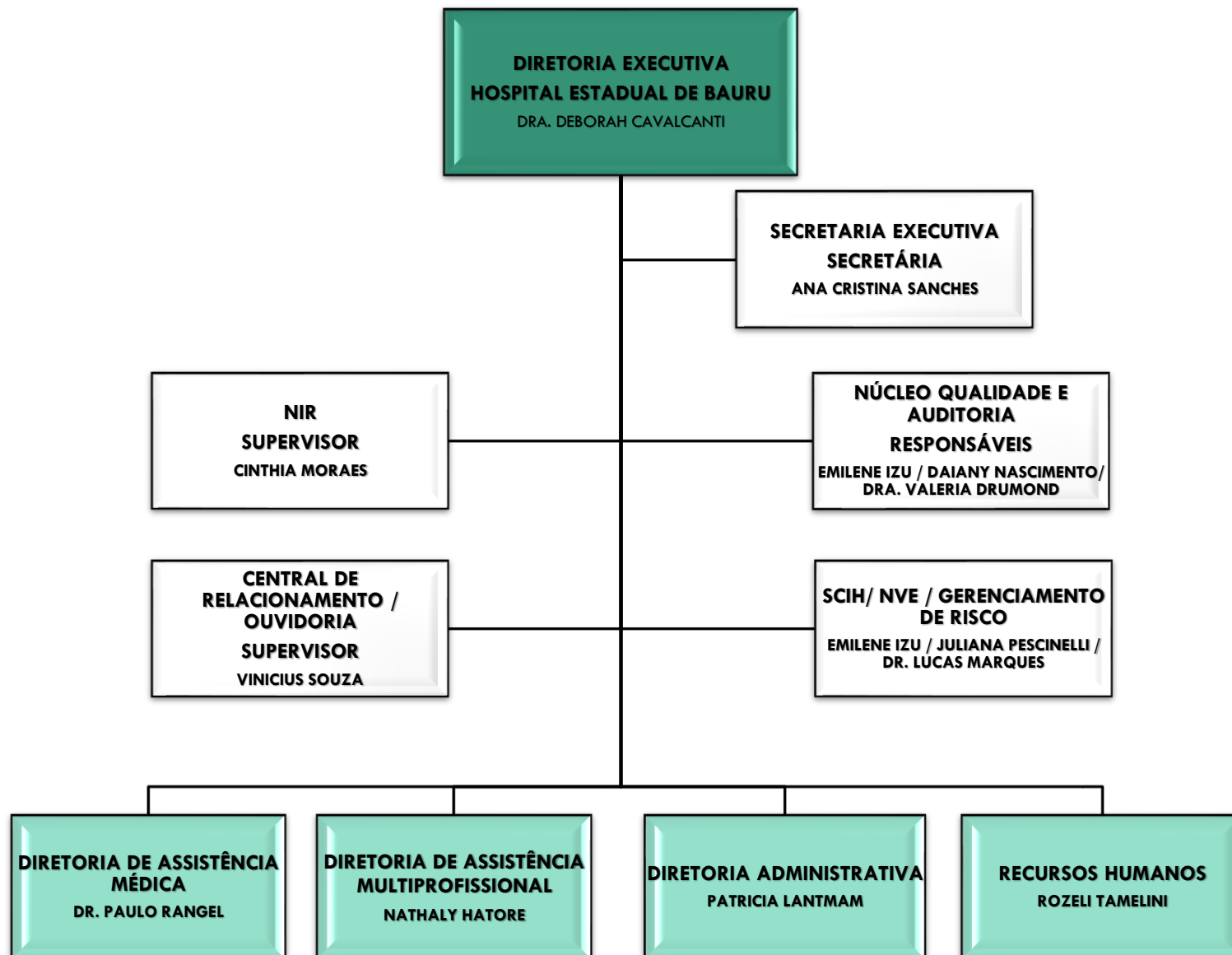



HOSPITAL ESTADUAL DE BAURU
FAMESP ORGANIZAÇÃO SOCIAL DE SAÚDE



SECRETARIA DE ESTADO DA SAÚDE DE SÃO PAULO

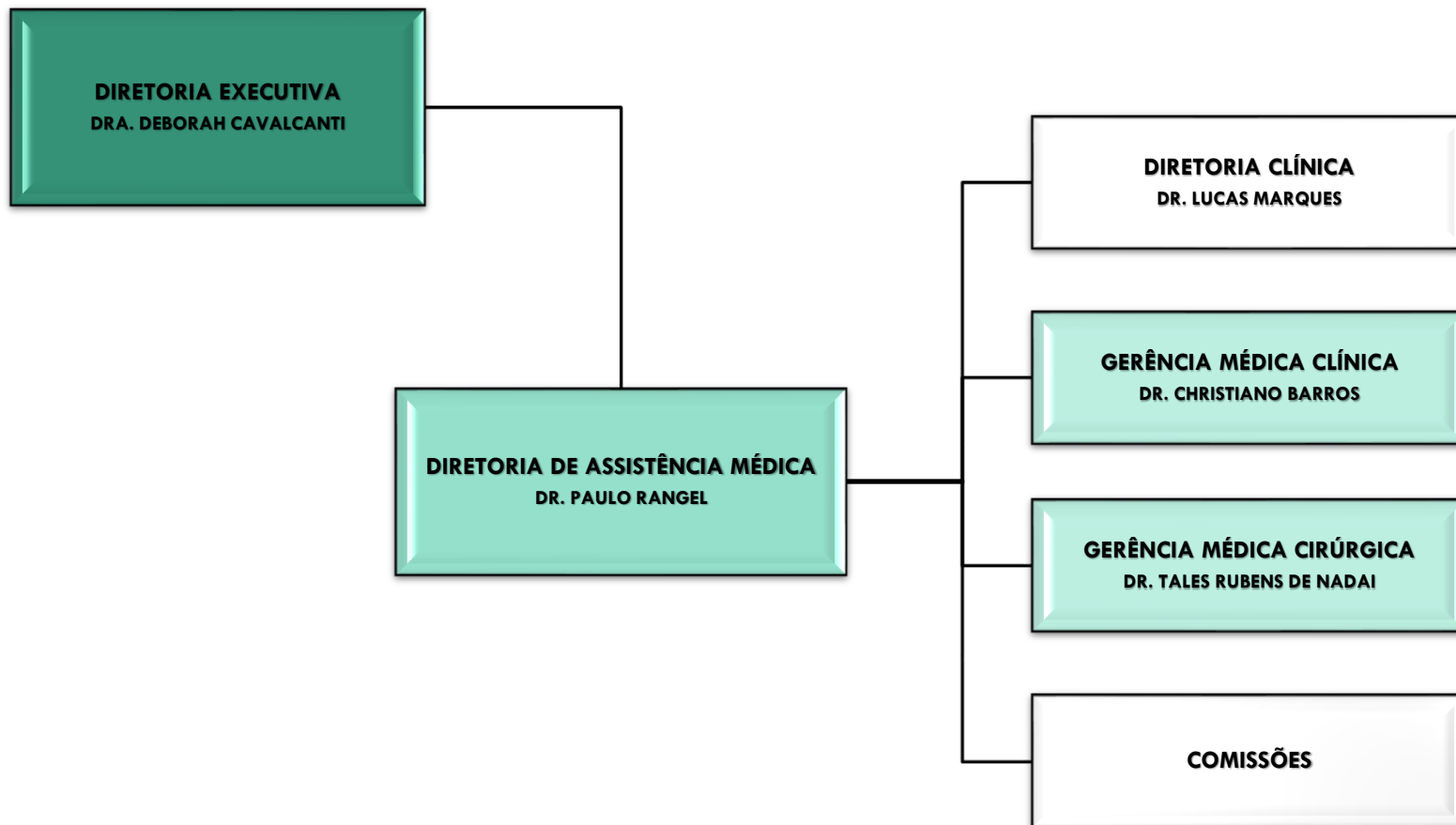

SECRETARIA DE ESTADO DA SAÚDE DE SÃO PAULO

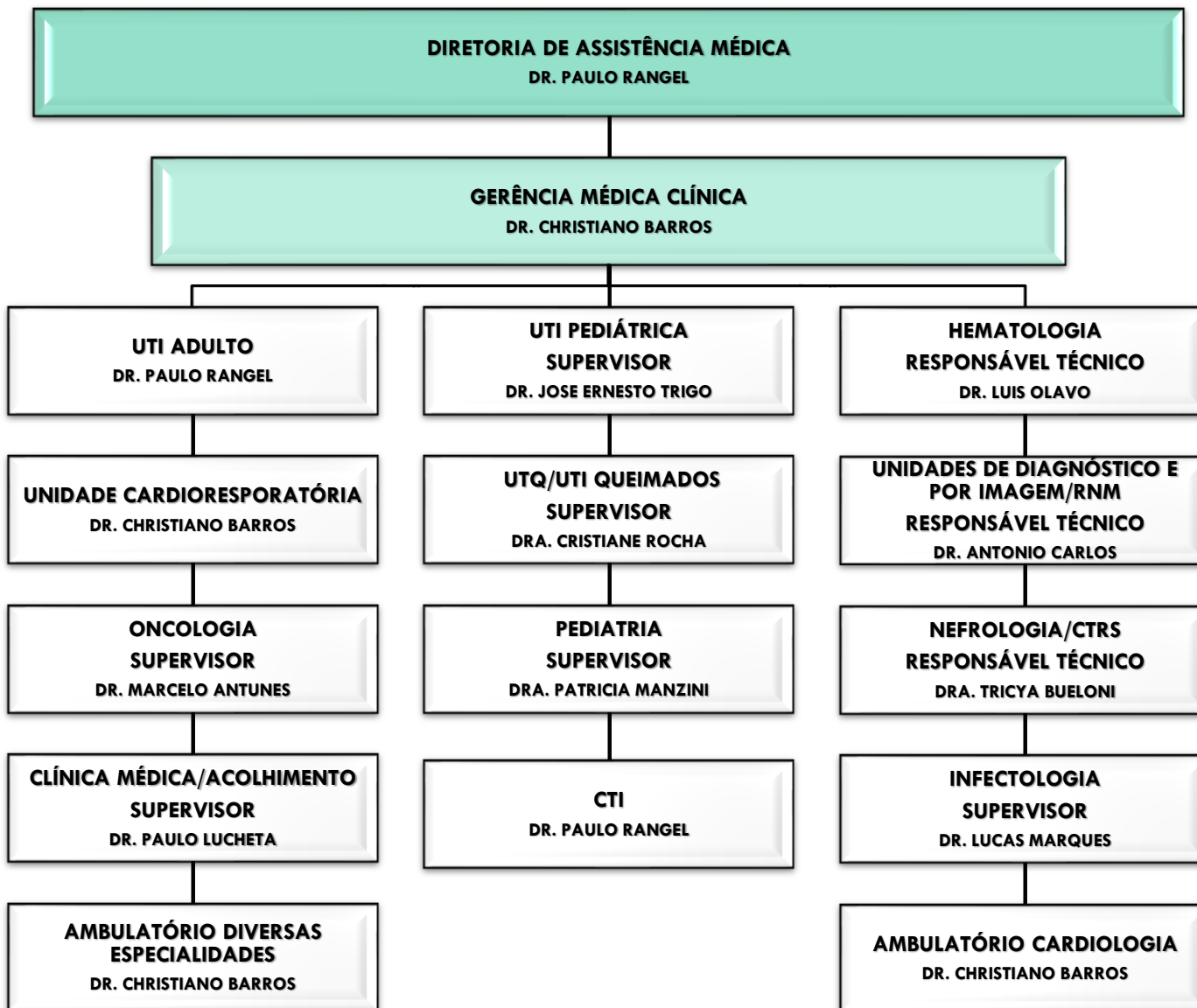

SECRETARIA DE ESTADO DA SAÚDE DE SÃO PAULO

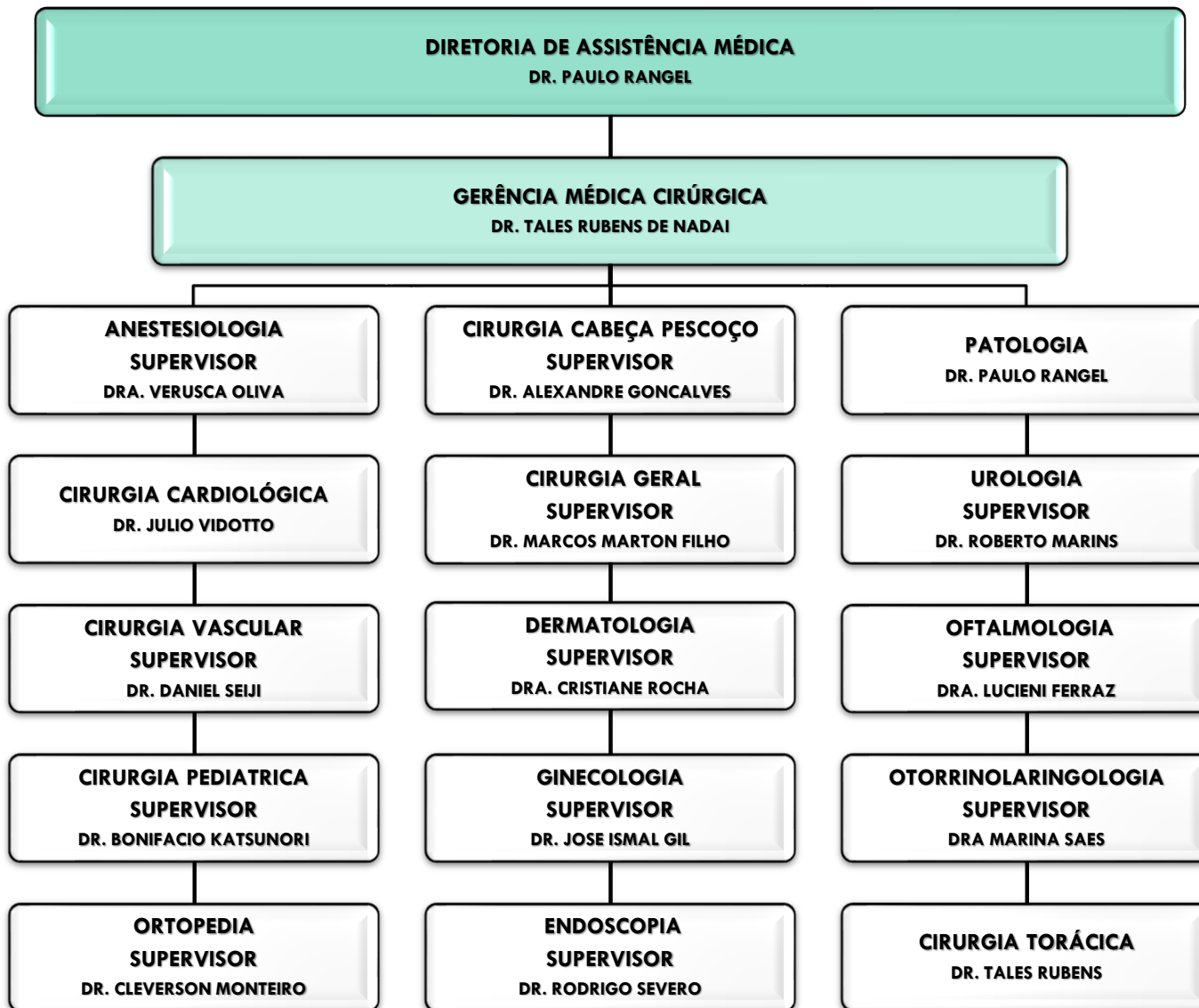



HOSPITAL ESTADUAL DE BAURU
FAMESP ORGANIZAÇÃO SOCIAL DE SAÚDE



SECRETARIA DE ESTADO DA SAÚDE DE SÃO PAULO

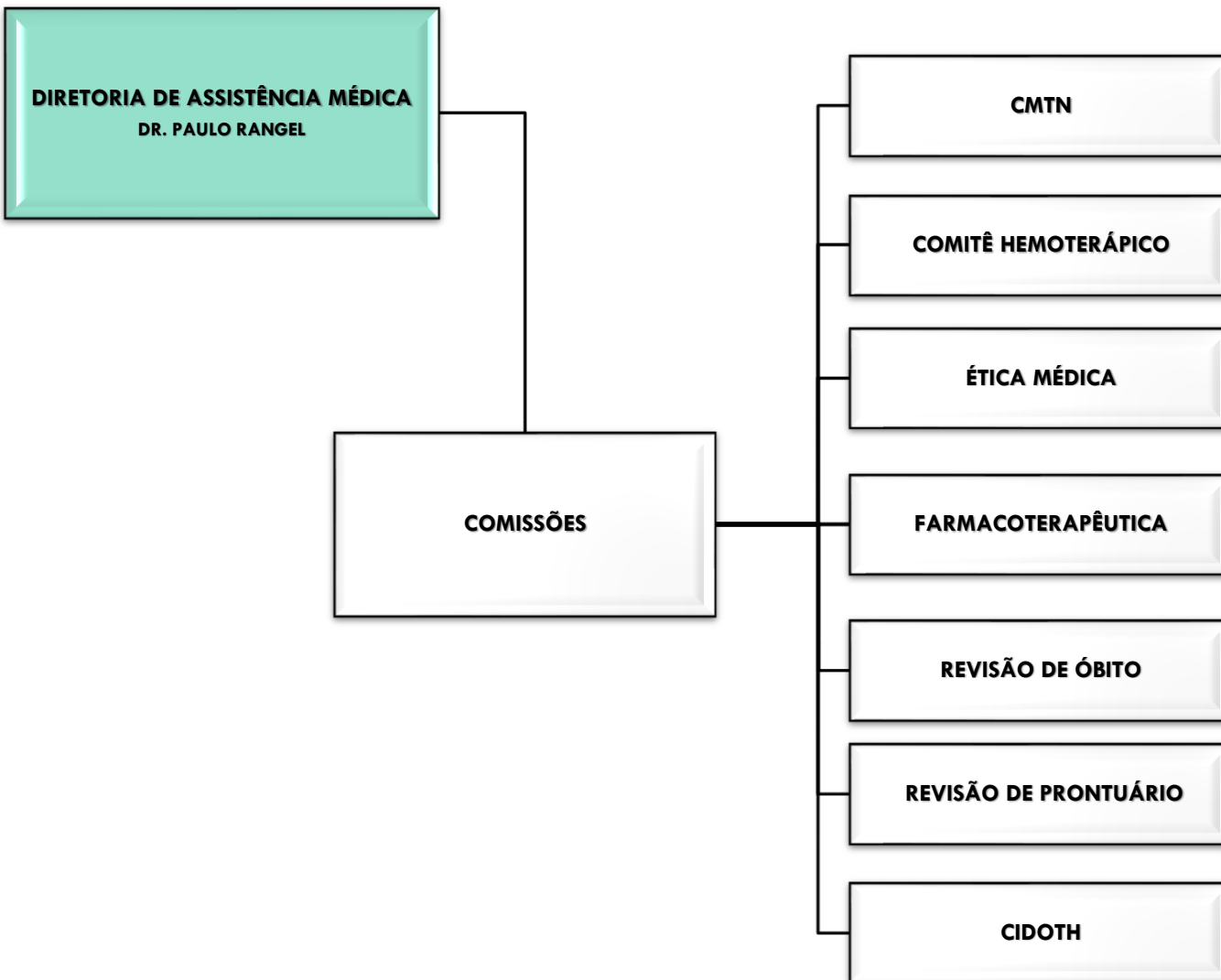



HOSPITAL ESTADUAL DE BAURU
FAMESP ORGANIZAÇÃO SOCIAL DE SAÚDE



SECRETARIA DE ESTADO DA SAÚDE DE SÃO PAULO

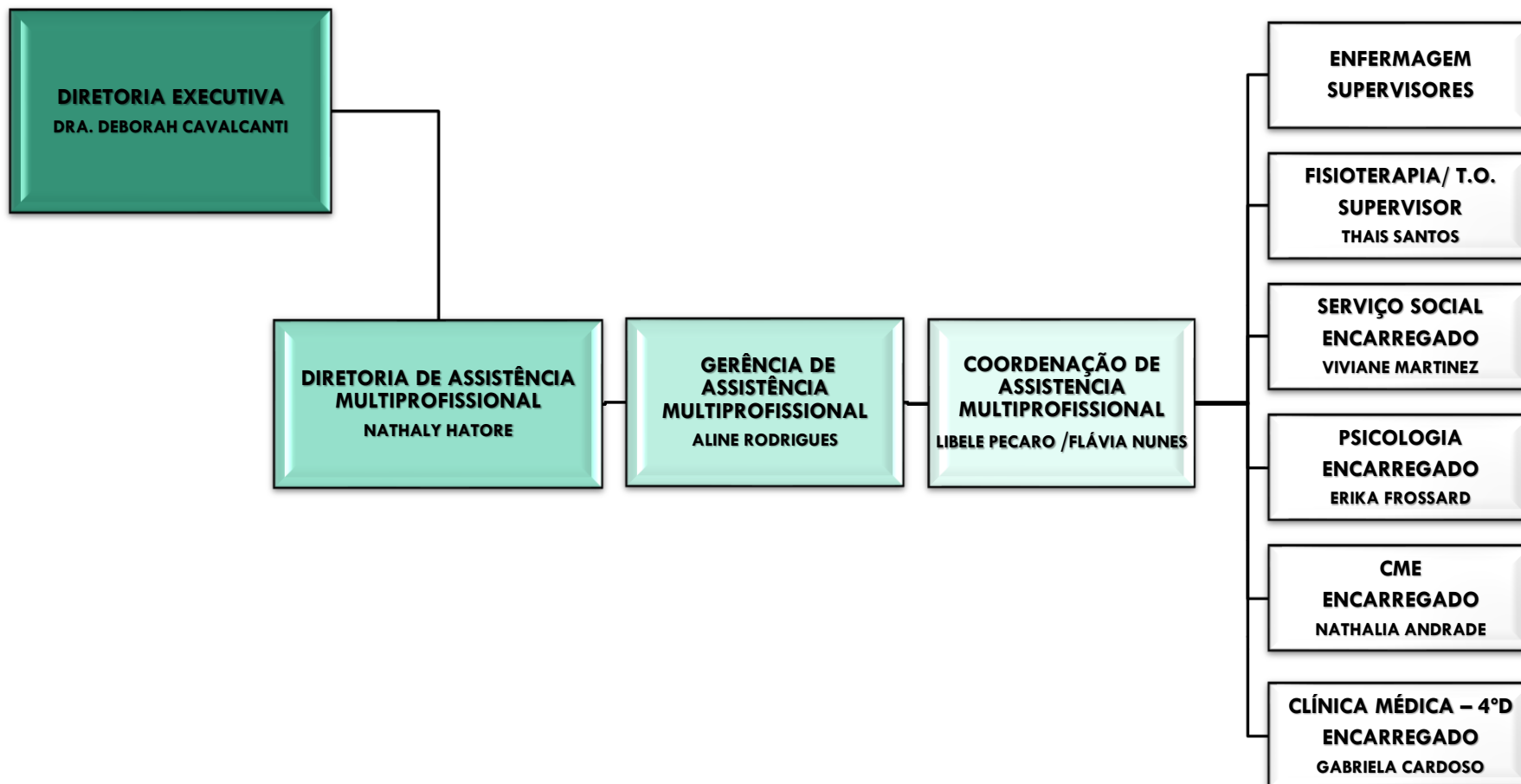

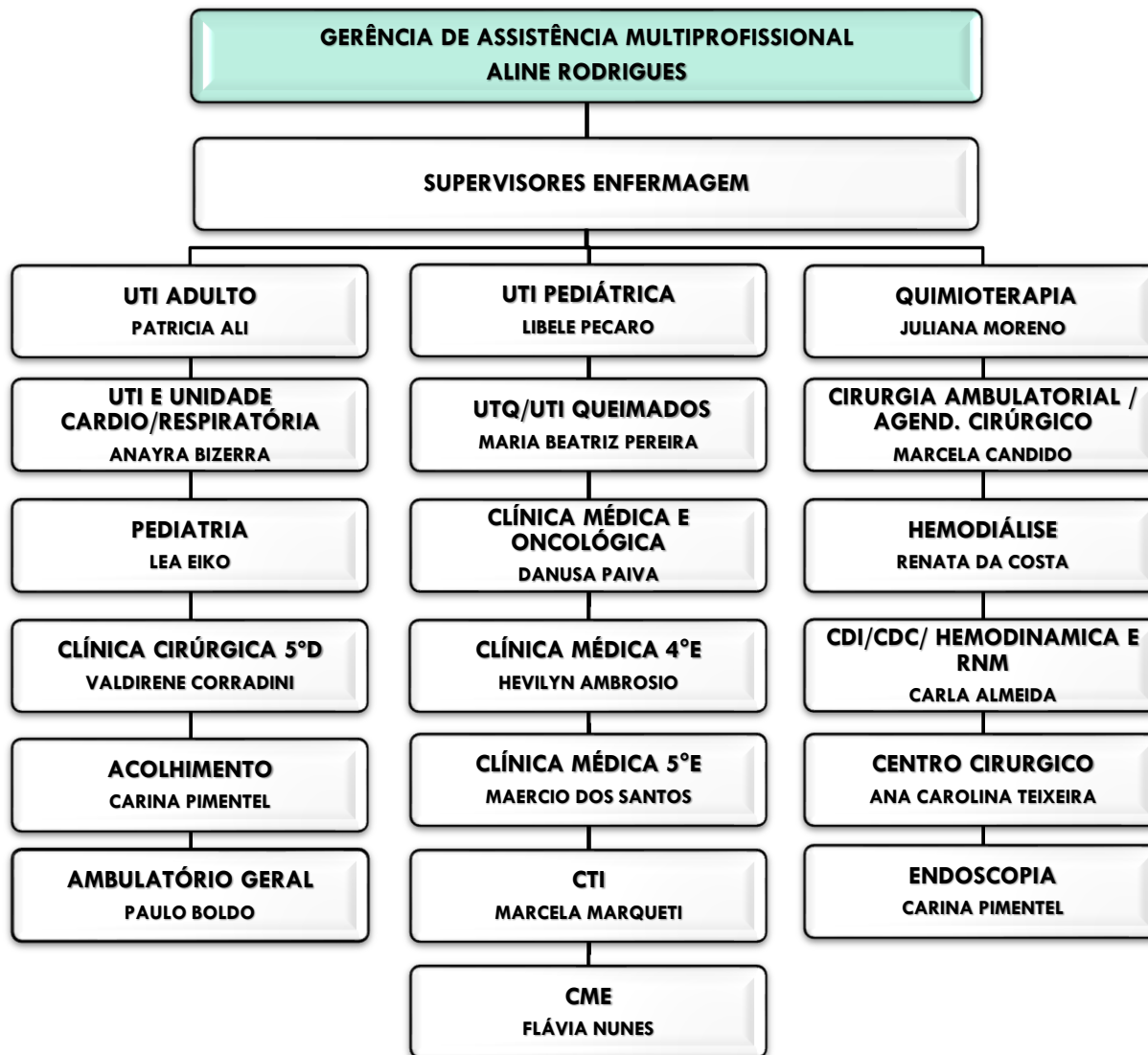



HOSPITAL ESTADUAL DE BAURU
FAMESP ORGANIZAÇÃO SOCIAL DE SAÚDE



SECRETARIA DE ESTADO DA SAÚDE DE SÃO PAULO

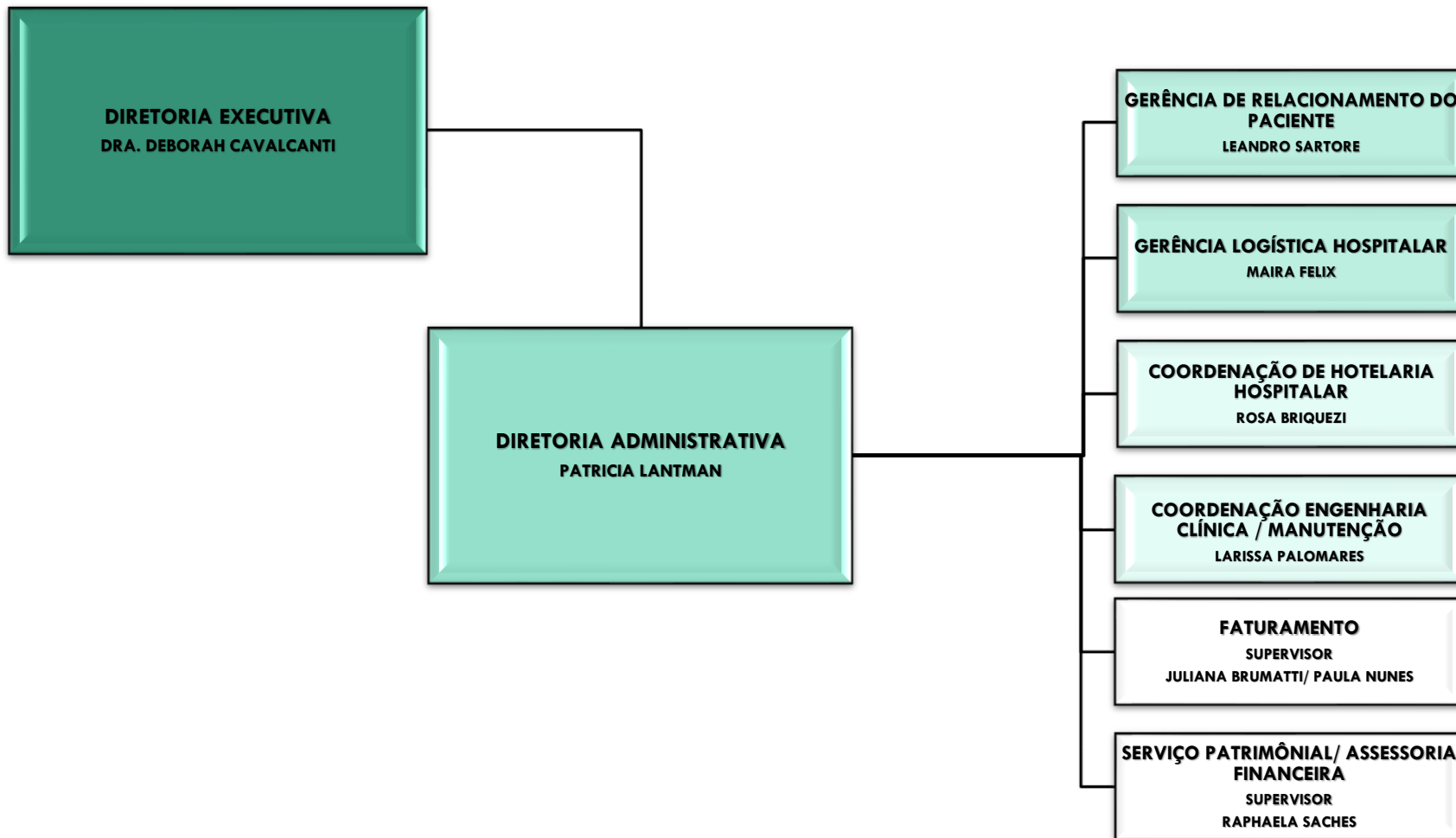



HOSPITAL ESTADUAL DE BAURU
FAMESP ORGANIZAÇÃO SOCIAL DE SAÚDE



SECRETARIA DE ESTADO DA SAÚDE DE SÃO PAULO

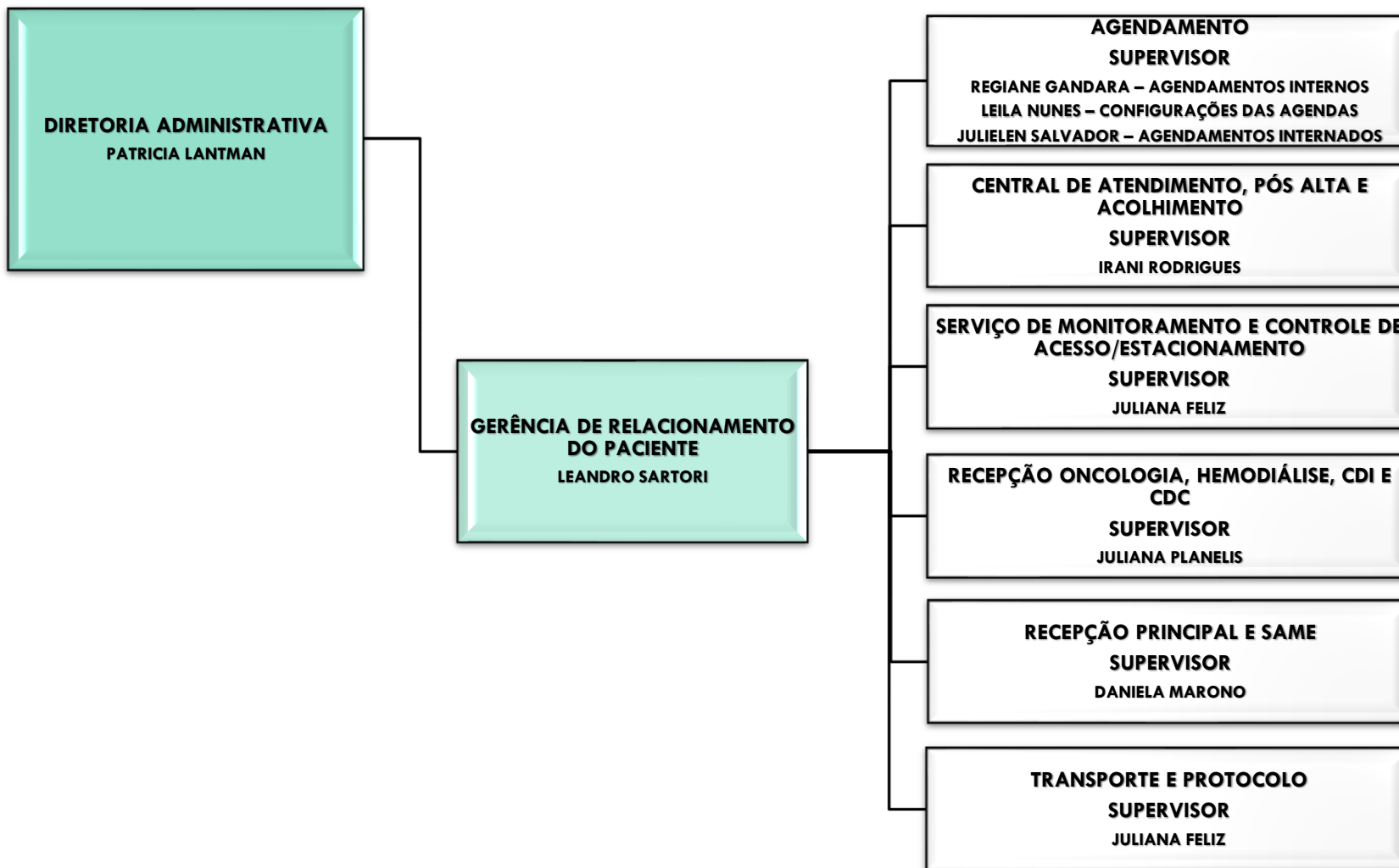



HOSPITAL ESTADUAL DE BAURU
FAMESP ORGANIZAÇÃO SOCIAL DE SAÚDE



SECRETARIA DE ESTADO DA SAÚDE DE SÃO PAULO

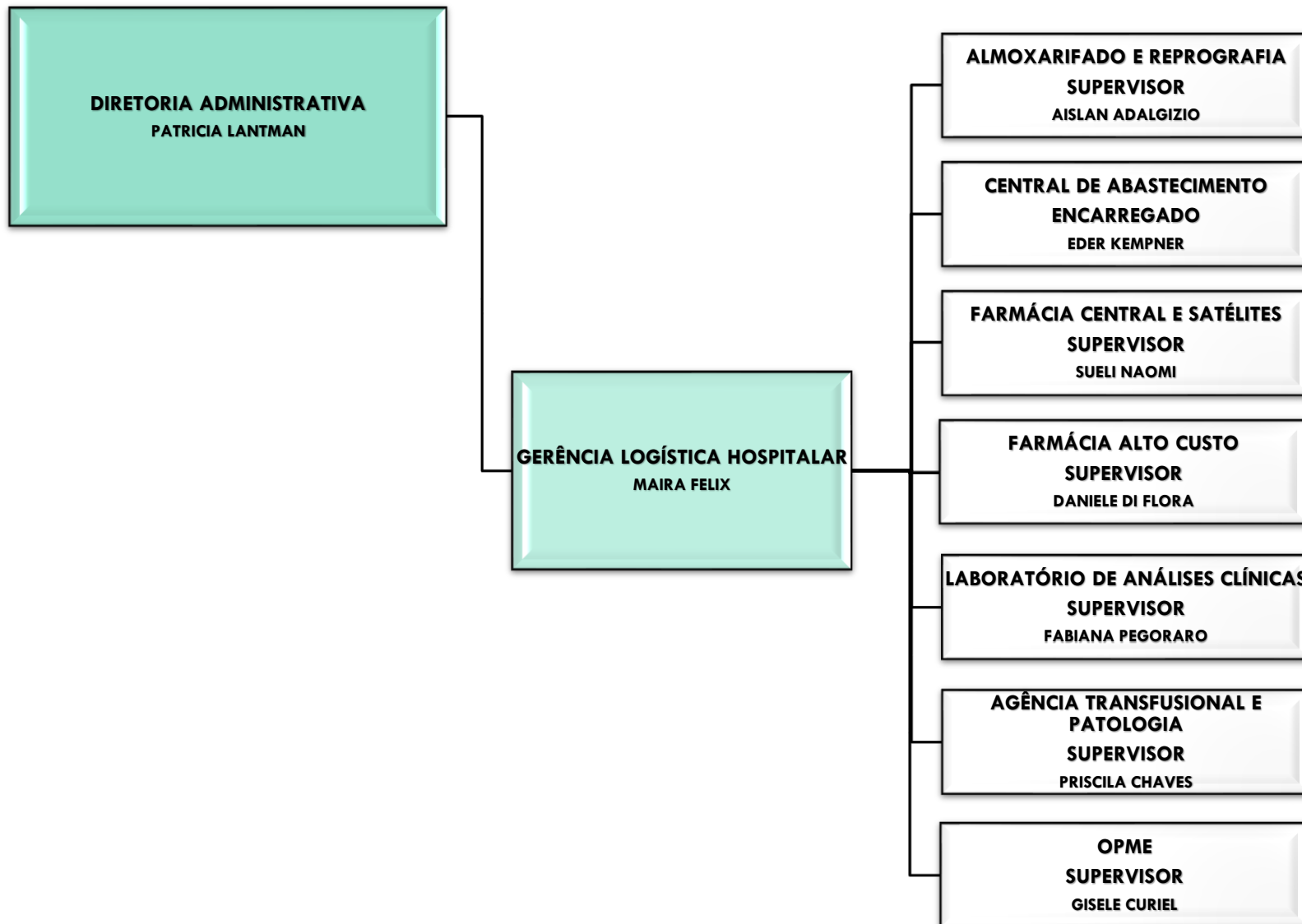



HOSPITAL ESTADUAL DE BAURU
FAMESP ORGANIZAÇÃO SOCIAL DE SAÚDE



SECRETARIA DE ESTADO DA SAÚDE DE SÃO PAULO

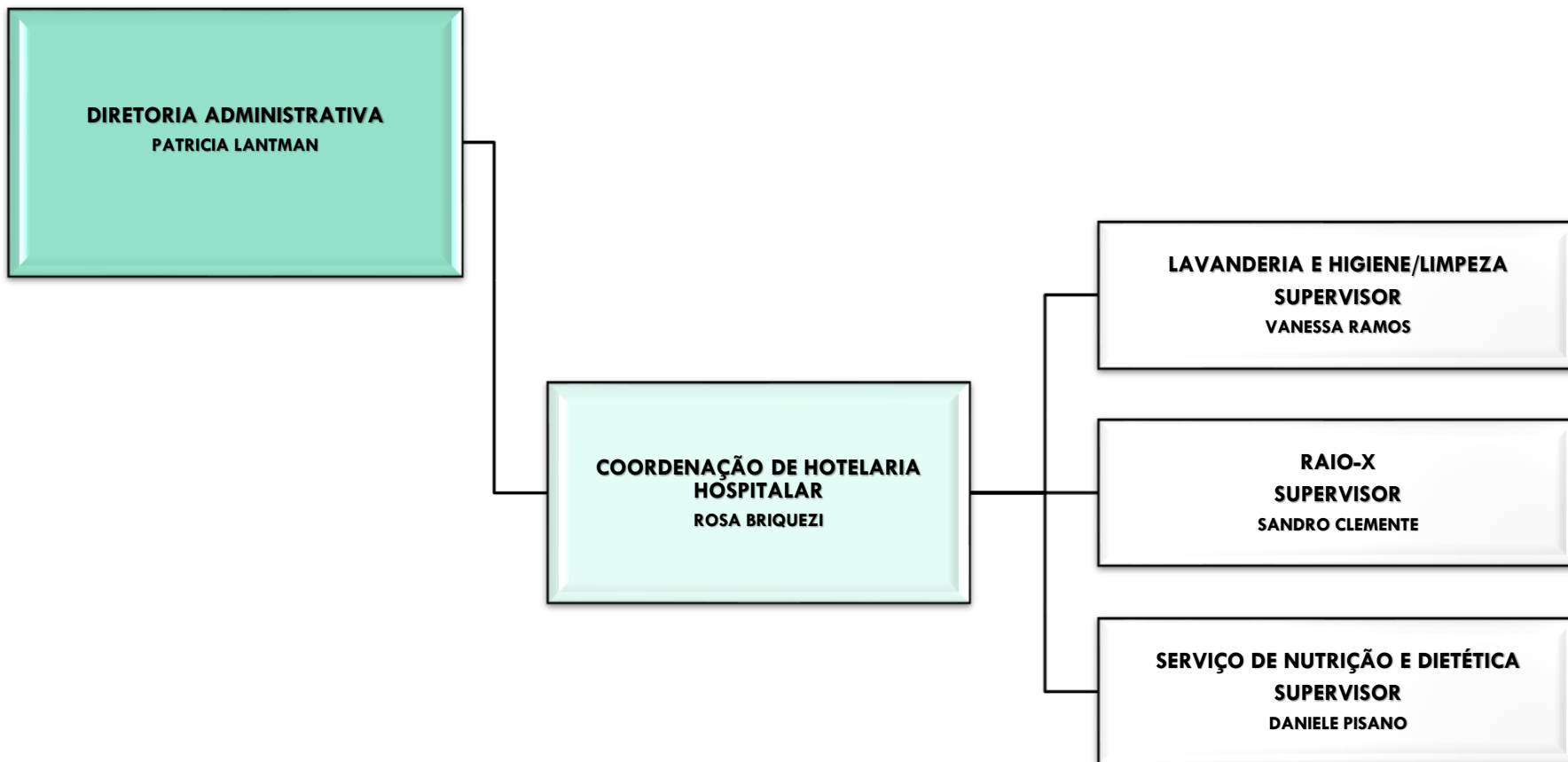



HOSPITAL ESTADUAL DE BAURU
FAMESP ORGANIZAÇÃO SOCIAL DE SAÚDE



SECRETARIA DE ESTADO DA SAÚDE DE SÃO PAULO

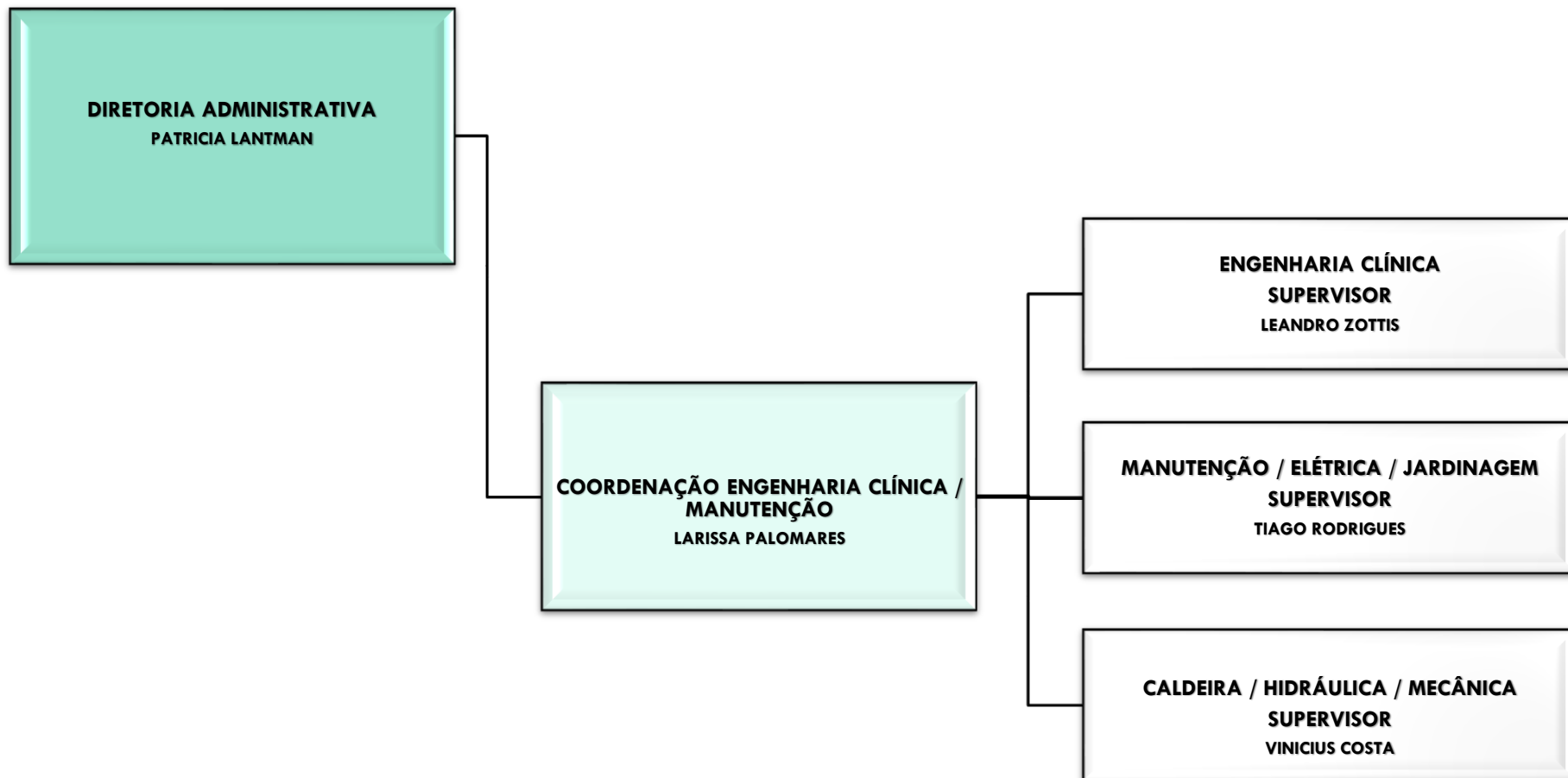



HOSPITAL ESTADUAL DE BAURU
FAMESP ORGANIZAÇÃO SOCIAL DE SAÚDE



SECRETARIA DE ESTADO DA SAÚDE DE SÃO PAULO

DIRETORIA ADMINISTRATIVA
PATRICIA LANTMAN

SERVIÇO PATRIMÔNIAL/ ASSESSORIA
FINANCEIRA
SUPERVISOR
RAPHAELA SACHES

SERVIÇO PATRIMÔNIAL/ ASSESSORIA
FINANCEIRA
ENCARREGADO
ALEXANDRE ALVES



HOSPITAL ESTADUAL DE BAURU
FAMESP ORGANIZAÇÃO SOCIAL DE SAÚDE



SECRETARIA DE ESTADO DA SAÚDE DE SÃO PAULO

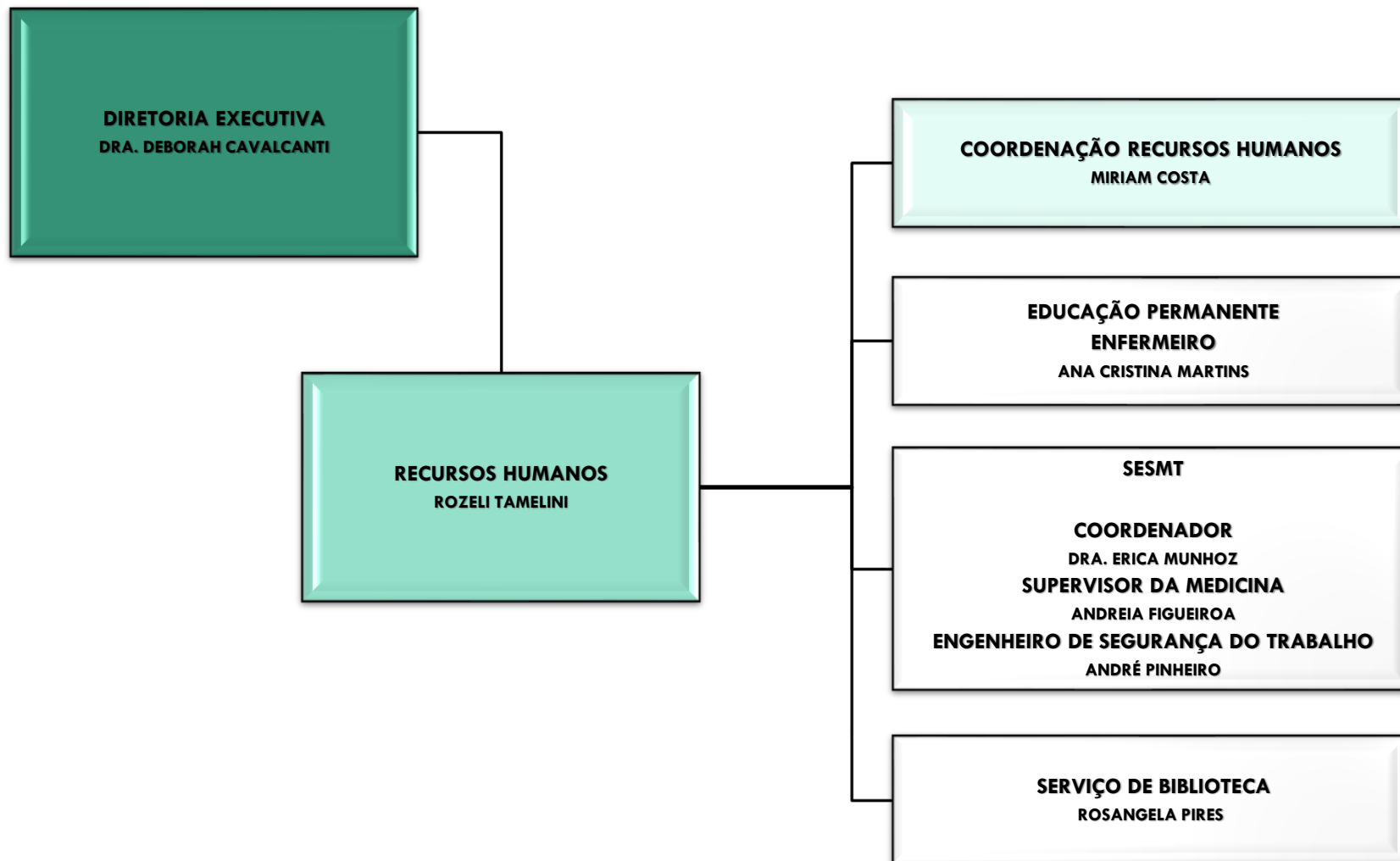



HOSPITAL ESTADUAL DE BAURU
FAMESP ORGANIZAÇÃO SOCIAL DE SAÚDE



SECRETARIA DE ESTADO DA SAÚDE DE SÃO PAULO

